



COMUNE di ANAGRI

PROVINCIA di SAI ERNO

Comune di Anagni



C. 4254 0019702019
 P.I. 0019702019 - E. 12062019 09.01.00
 Simbolo: UCC_PRODIZIONE_SVILUPPO_51



OGGETTO: Piano Urbanistico Attuativo

Comparto sito all'angolo tra corso Vittorio Emanuele e via Nuova Coloniere

- Relazione Tecnica
- Inquadramento
- Pianta di progetto primo e secondo piano interrato
- Pianta di progetto piano terra e piano primo
- Pianta di progetto piano secondo e piano terzo
- Pianta di progetto piano quarto e copertura
- Sezioni di progetto A/A e B/B
- Sezioni di progetto C/C e D/D
- Prospetti di progetto
- Prospetti fotoinseriti corso Vittorio Emanuele
- Prospetti fotoinseriti via Nuova Coloniere
- Tavole delle superfici e dei volumi

IL TECNICO:



IL COMMITTENTE: Ce.Mi. S.r.l.

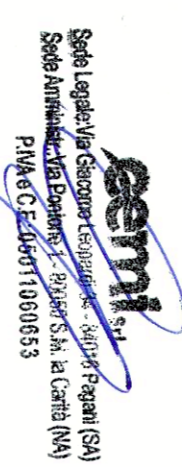

- ### LEGENDA
- PIANO TERRA +0,00
 - PIANO PRIMO +3,80 (+ 3,95)
 - PIANO SECONDO +6,80 (+ 7,10)
 - PIANO TERZO +9,80 (+ 10,25)
 - PIANO QUARTO +12,80 (+ 13,40)

- ### LEGENDA PUC
- ZONA A1
Ambito storico del nucleo urbano
 - ZONA A2
Ambito del tessuto urbano edificato su impianto storico
 - ZONA B1
Ambito urbano consolidato saturo ad alta densità
 - ZONA B2
Ambito urbano di completamento del tessuto residenziale a media densità
 - Ambito urbano residenziale di completamento per l'edilizia economica e popolare PEEP Satriano - PEEP Messina

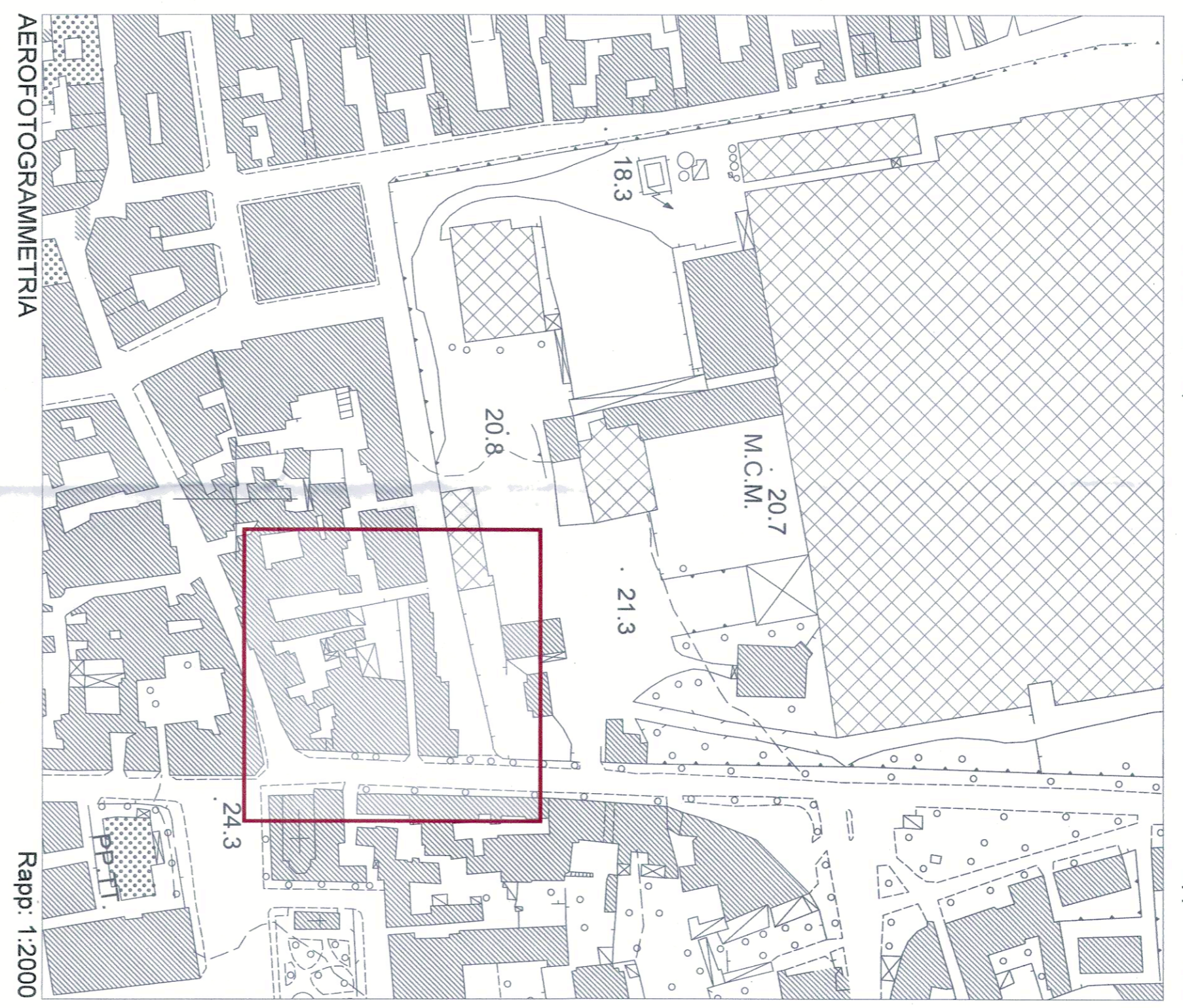
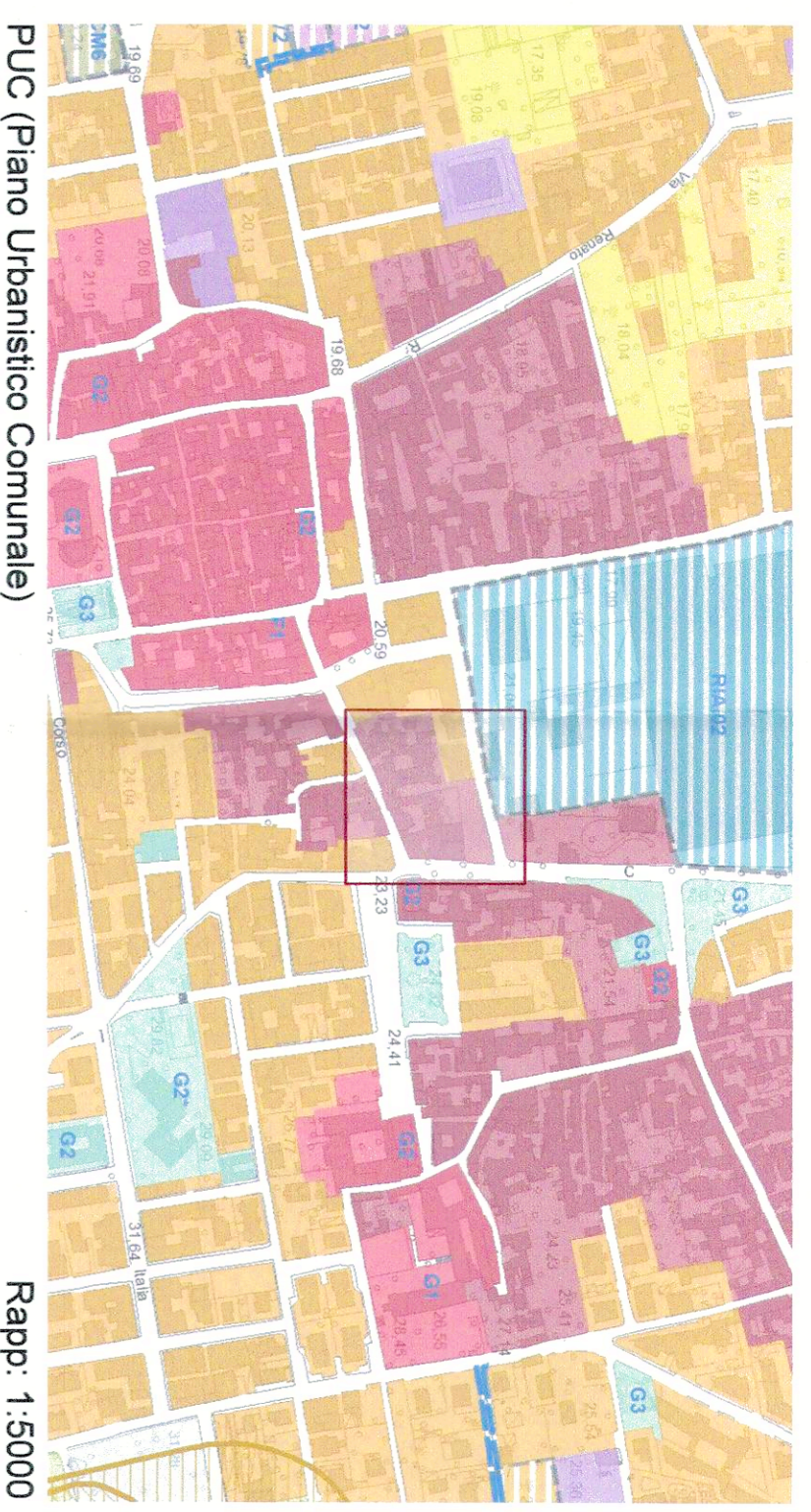
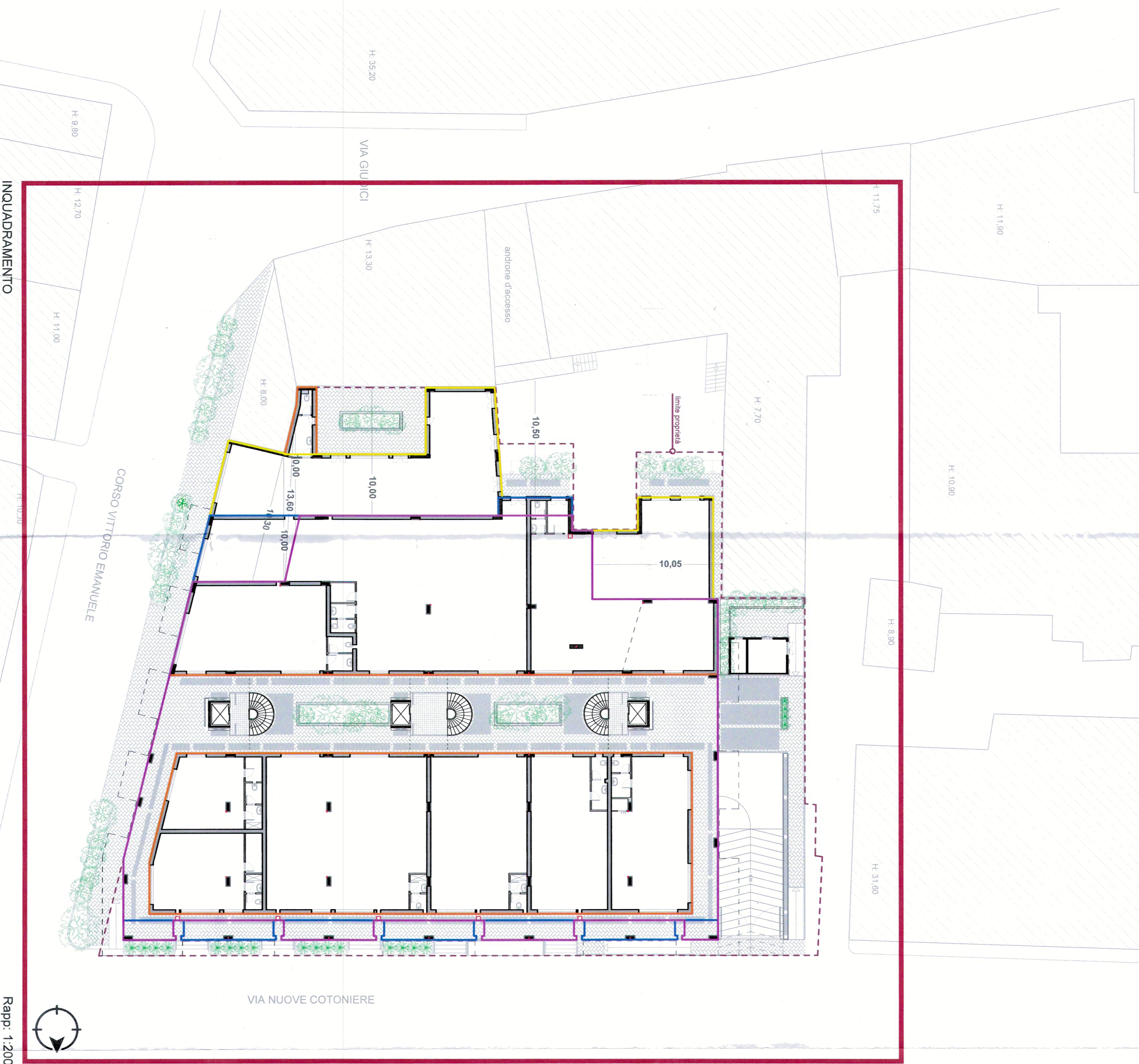

NB: Le sagome dei vari piani sono influenzate dalla necessità di rispettare la distanza minima di 10mt. dagli edifici circostanti, quando il nuovo fabbricato fuoriesce dalla scagoma del vecchio fabbricato precedentemente demolito.